

Beste eigenaar,

De Provincie Friesland heeft middelen beschikbaar gesteld aan de agrarische collectieven om landschapselementen op te knappen of aan te leggen. U heeft hierover contact gehad met George Meijners of een beheerregisseur.

Dit project is een samenwerking van vier agrarische collectieven en Landschapsbeheer Friesland. Het heeft als doel het herstellen en het versterken van het landschap in vier gebieden in Friesland. Dit zijn De Noardlike Fryske Wâlden, Zuidoost Friesland, Terschelling en rondom Sint Nicolaasga.

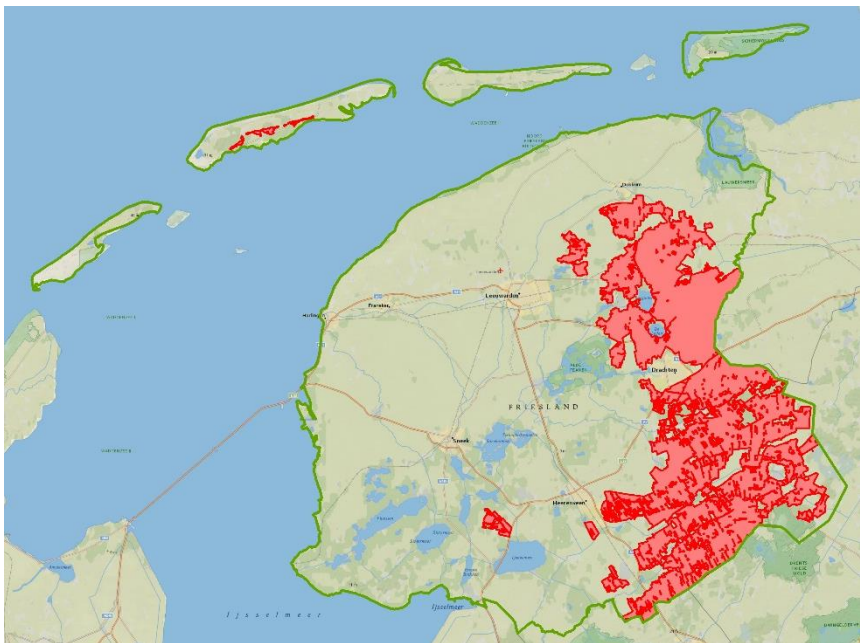

In Zuidoost Friesland betreft dit delen van de gemeenten: Ooststellingwerf, Weststellingwerf, Opsterland en Heerenveen. Helaas kan niet iedereen meedoen. De provincie heeft een detaillering aangebracht zodat alleen het zogenaamde 'leefgebied droge dooradering' in aanmerking komt.



Project: Herstel & versterken leefgebied droge dooradering



Dit leefgebied is grofweg het deel van de provincie waar houtwallen en singels voorkomen of kwamen. Op de site <http://arcg.is/XvOOW> kunt u zien of uw percelen aangemerkt zijn als leefgebied (de oranje arcering). Rechts bovenaan op de pagina is een zoekfunctie beschikbaar zodat u op uw adres kunt zoeken.

De volgende elementen komen in aanmerking voor herstel of nieuwe aanleg:

- Houtwal
- Elzensingel
- Houtsingel
- Hagen/heggen
- Bosjes kleiner dan 5 ha
- Dobben en drinkpoelen
- Lanen
- Solitaire bomen

Ook zijn er vanuit het project een drietal voorwaarden:

- Het element/de elementen moet (en) op agrarische grond liggen of daaraan grenzen;
- Als er iets hersteld of aangelegd wordt tekent u als eigenaar voor een instandhouding van 10 jaar;
- Er is nog geen beheerovereenkomst afgesloten met een agrarisch collectief voor dit specifieke element. Of er is wel een overeenkomst, maar door de maatregel wordt de kwaliteit van het element meetbaar hoger. Met andere woorden: het element voldoet dan aan de eisen van een hoger pakket.

Omdat u benaderd bent is het bijna zeker dat aan deze voorwaarden wordt voldaan of kan worden voldaan.

## Hoe werkt het project:

- Het collectief ELAN en Landschapsbeheer Friesland werven in Zuidoost Friesland deelnemers die voldoen aan de voorwaarden;
- George Meijners of iemand anders van Landschapsbeheer neemt de exacte maatregelen op die uitgevoerd worden, dit in overleg met u;
- De gegevens worden verwerkt en in een contract naar u toegestuurd. Hierin staat exact wat er uitgevoerd gaat worden, en is dit op kaart aangegeven. Ook overige afspraken over bijvoorbeeld rastermateriaal en vrijkomende grond bij slootschonen zijn hierin opgenomen;
- Voorafgaand aan de werkzaamheden wordt door Landschapsbeheer Friesland een kapmelding bij de gemeente en de provincie gedaan, met het ondertekenen van het contract geeft u hier toestemming voor;
- Voordat de aannemer begint, wordt er contact met u opgenomen zodat u weet wanneer er gewerkt gaat worden;
- Als u de overeenkomst tekent, worden de werkzaamheden in een winterseizoen uitgevoerd door een aannemer. Dit is in de periode november-april. Op dit moment is nog niet bekend wie de aannemer wordt, dit moet nog aanbesteed worden;
- Na afloop van de werkzaamheden komt er iemand van ELAN of Landschapsbeheer Friesland bij u langs om te controleren of de werkzaamheden correct zijn uitgevoerd.

U betaalt geen kosten voor deelname aan het project. Dit project is daarmee een zogenaamde 100% subsidie. Er is dus ook geen eigen bijdrage verschuldigd.

Voorbeelden van mogelijke maatregelen zijn:

- Doorplanten van elementen;
- Afzetten van elementen;
- Herstellen van poelen en pingoruïnes;
- Herstellen van rasters;
- Het aanplanten van nieuwe elementen.





Als u interesse heeft in deelname of verdere vragen, kunt u contact opnemen met:

- George Meijners: [g.meijners@landschapsbeheerfriesland.nl](mailto:g.meijners@landschapsbeheerfriesland.nl) of 06-53158956

Als u vragen heeft over het project, kunt u bellen met ELAN of met Landschapsbeheer Friesland, beide op telefoonnummer: 0512-383800.

provinsje fryslân  
provincie fryslân 



*“Europees Landbouwfonds voor Plattelandsontwikkeling: Europa investeert in zijn platteland”. Dit project wordt gefinancierd door een 50% bijdrage vanuit het POP3 programma en een 50% bijdrage van de Provinsje Fryslân. De totale bijdrage is € 2,6 miljoen.*



Project: Herstel & versterken leefgebied droge dooradering



Landschapsbeheer Friesland